

# ATTESTATO DI PRESTAZIONE ENERGETICA

Edifici residenziali

## 1. INFORMAZIONI GENERALI

Codice certificato		Validità	10/12/2023		
Riferimenti catastali	Fg. 35 Mapp. 1856 Sub 20				
Indirizzo edificio	Località Abbiadori				
Nuova costruzione	<input checked="" type="checkbox"/>	Passaggio di proprietà	<input type="checkbox"/>	Riqualificazione energetica	<input type="checkbox"/>
Proprietà	Società B.M.C. S.r.l. P.IVA 12502720159		Telefono		
Indirizzo	Via Meloria n° 4 - Milano (MI)		E-mail		

## 2. CLASSE ENERGETICA GLOBALE DELL'EDIFICIO

Edificio di classe: **C**

## 3. GRAFICO DELLE PRESTAZIONI ENERGETICHE GLOBALE E PARZIALI

EMISSIONI DI CO<sub>2</sub>  
11.211 kgCO<sub>2</sub>/m<sup>2</sup>anno

PRESTAZIONE ENERGETICA  
RAGGIUNGIBILE  
47.745 kWh/m<sup>2</sup>anno

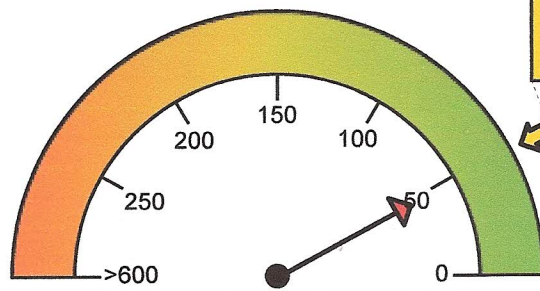

PRESTAZIONE ENERGETICA  
GLOBALE  
47.745 kWh/m<sup>2</sup>anno

LIMITE DI LEGGE

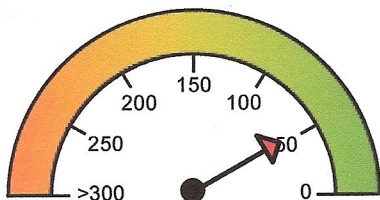

PRESTAZIONE  
RAFFRESCAMENTO  
50.509 kWh/m<sup>2</sup>anno

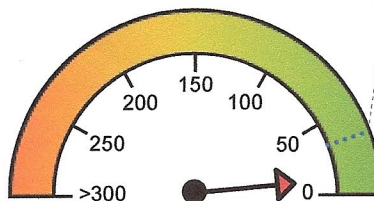

PRESTAZIONE  
RISCALDAMENTO  
9.438 kWh/m<sup>2</sup>anno

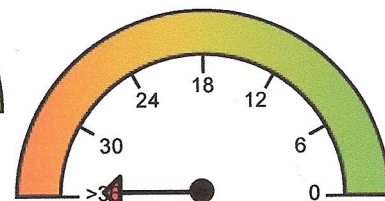

PRESTAZIONE  
ACQUA CALDA  
38.307 kWh/m<sup>2</sup>anno



4. QUALITA' INVOLUCRO  
(RAFFRESCAMENTO)

I

II

III

IV



