

# ATTESTATO DI PRESTAZIONE ENERGETICA

Edifici residenziali

## 1. INFORMAZIONI GENERALI

Codice certificato		Validità	10/12/2023		
Riferimenti catastali	Fg. 35 Mapp. 1856 Sub 17				
Indirizzo edificio	Località Abbiadori				
Nuova costruzione	<input checked="" type="checkbox"/>	Passaggio di proprietà	<input type="checkbox"/>	Riquilificazione energetica	<input type="checkbox"/>
Proprietà	Società B.M.C. S.r.l. P.IVA 12502720159		Telefono		
Indirizzo	Via Meloria n° 4 - Milano (MI)		E-mail		

## 2. CLASSE ENERGETICA GLOBALE DELL'EDIFICIO

Edificio di classe: **C**

## 3. GRAFICO DELLE PRESTAZIONI ENERGETICHE GLOBALE E PARZIALI

EMISSIONI DI CO<sub>2</sub>  
10.386 kgCO<sub>2</sub>/m<sup>2</sup>anno

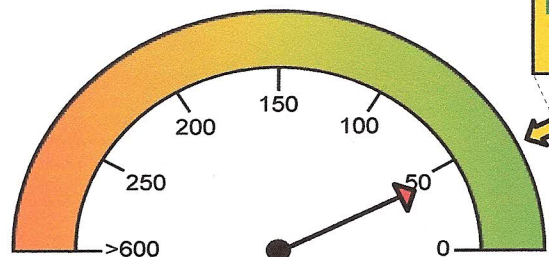

PRESTAZIONE ENERGETICA GLOBALE  
44.142 kWh/m<sup>2</sup>anno

PRESTAZIONE ENERGETICA RAGGIUNGIBILE  
44.142 kWh/m<sup>2</sup>anno

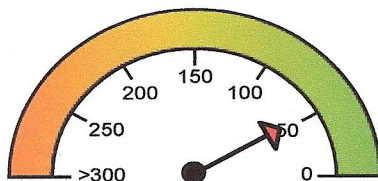

PRESTAZIONE RAFFRESCAMENTO  
49.803 kWh/m<sup>2</sup>anno

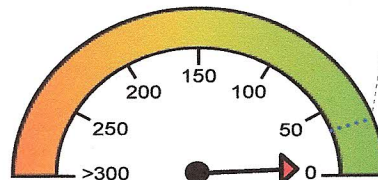

PRESTAZIONE RISCALDAMENTO  
5.199 kWh/m<sup>2</sup>anno

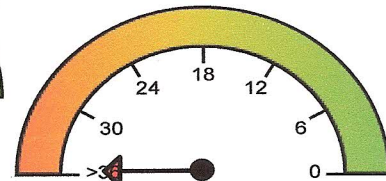

PRESTAZIONE ACQUA CALDA  
38.943 kWh/m<sup>2</sup>anno



## 4. QUALITA' INVOLUCRO (RAFFRESCAMENTO)

I	II	III	IV	<input checked="" type="checkbox"/>
---	----	-----	----	-------------------------------------

