

# ATTESTATO DI PRESTAZIONE ENERGETICA

Edifici residenziali

## 1. INFORMAZIONI GENERALI

Codice certificato		Validità	10/12/2023		
Riferimenti catastali	Fg. 35 Mapp. 1856 Sub 15				
Indirizzo edificio	Località Abbiadori				
Nuova costruzione	<input checked="" type="checkbox"/>	Passaggio di proprietà	<input type="checkbox"/>	Riquilificazione energetica	<input type="checkbox"/>
Proprietà	Società B.M.C. S.r.l.	P.IVA 12502720159	Telefono		
Indirizzo	Via Meloria n° 4 - Milano (MI)		E-mail		

## 2. CLASSE ENERGETICA GLOBALE DELL'EDIFICIO

Edificio di classe: **C**

## 3. GRAFICO DELLE PRESTAZIONI ENERGETICHE GLOBALE E PARZIALI

EMISSIONI DI CO<sub>2</sub>  
12.627 kgCO<sub>2</sub>/m<sup>2</sup>anno

PRESTAZIONE ENERGETICA  
RAGGIUNGIBILE  
53.963 kWh/m<sup>2</sup>anno

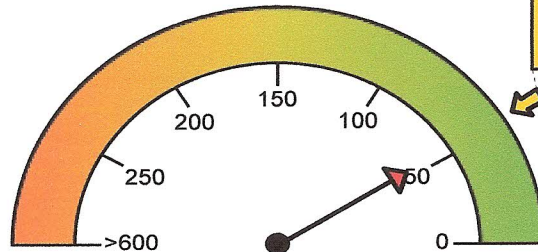

PRESTAZIONE ENERGETICA  
GLOBALE  
53.963 kWh/m<sup>2</sup>anno

LIMITE DI LEGGE

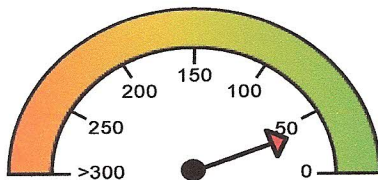

PRESTAZIONE  
RAFFRESCAMENTO  
35.157 kWh/m<sup>2</sup>anno

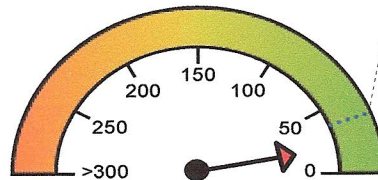

PRESTAZIONE  
RISCALDAMENTO  
18.032 kWh/m<sup>2</sup>anno

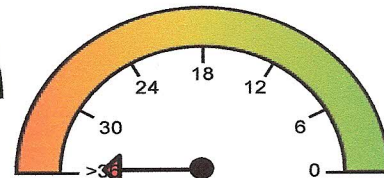

PRESTAZIONE  
ACQUA CALDA  
35.93 kWh/m<sup>2</sup>anno

Collegio Provinciale  
Geometri e Geometri Laureati  
di Sassari  
Incarico Albo  
329  
Geometra  
Fabrizio Azara

4. QUALITA' INVOLUCRO  
(RAFFRESCAMENTO)

I	II	III	<del>IV</del>	V
---	----	-----	---------------	---

