

ATTESTATO DI PRESTAZIONE ENERGETICA

Edifici residenziali

1. INFORMAZIONI GENERALI

Codice certificato		Validità	10/12/2023		
Riferimenti catastali	Fg. 35 Mapp. 1856 Sub 12				
Indirizzo edificio	Località Abbiadori				
Nuova costruzione	<input checked="" type="checkbox"/>	Passaggio di proprietà	<input type="checkbox"/>	Riquilificazione energetica	<input type="checkbox"/>
Proprietà	Società B.M.C. S.r.l. P.IVA 12502720159		Telefono		
Indirizzo	Via Meloria n° 4 - Milano (MI)		E-mail		

2. CLASSE ENERGETICA GLOBALE DELL'EDIFICIO

Edificio di classe: **C**

3. GRAFICO DELLE PRESTAZIONI ENERGETICHE GLOBALE E PARZIALI

EMISSIONI DI CO₂
12.024 kgCO₂/m²anno

PRESTAZIONE ENERGETICA
RAGGIUNGIBILE
51.31 kWh/m²anno

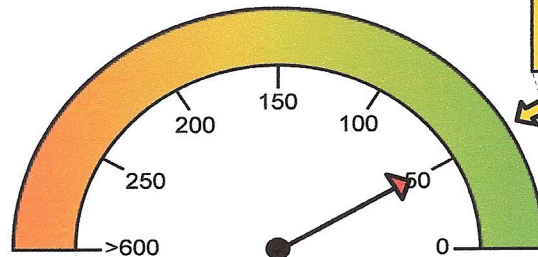

PRESTAZIONE ENERGETICA
GLOBALE
51.31 kWh/m²anno

LIMITE DI LEGGE

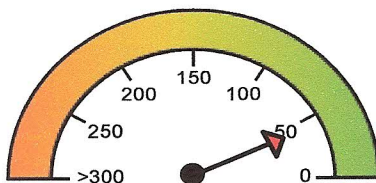

PRESTAZIONE
RAFFRESCAMENTO
40.217 kWh/m²anno

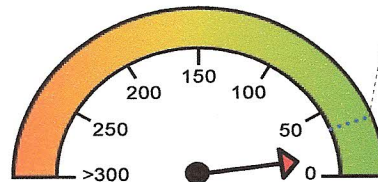

PRESTAZIONE
RISCALDAMENTO
14.108 kWh/m²anno

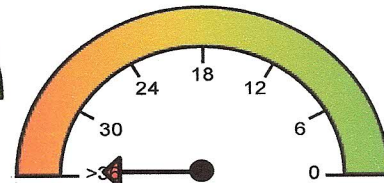

PRESTAZIONE
ACQUA CALDA
37.202 kWh/m²anno

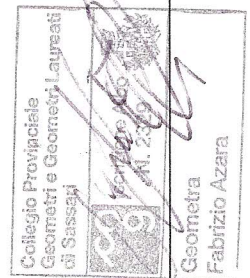

4. QUALITA' INVOLUCRO (RAFFRESCAMENTO)

I	II	III	IV	<input checked="" type="checkbox"/>
---	----	-----	----	-------------------------------------

